

LA CHATRE

de l'ancien Château transformée en prison
et Fontaine de la Font

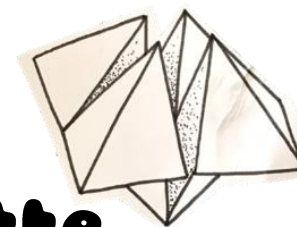
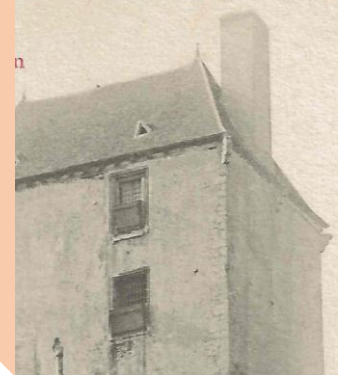

Cocotte patrimoine

Découvrir le patrimoine
de La Châtre en s'amusant !

#5 – Le Donjon
médiéval des Chauvigny

Au XVIII^e siècle, quelle
fut la nouvelle fonction
du donjon ?

Qui proposa à Jean Depruneaux
d'acheter le vieux donjon
en 1935 ?

Que retrouve-t-on sur la
cheminée du deuxième étage ?

Le Donjon fut
transformé en prison
par Jeanne de Rais, épouse de
François de Chauvigny et de
Jean de Selve, marquis de
Chauvigny, en 1456.
Ils trouvaient
dans les armoires de
la tour des armes de
leur famille.

C'est Maurice George,
alors préfet de l'Indre qui
proposa cette transaction.
C'est la géographie qui
tout simplement parce
que la géographie offrait une
défense naturelle à la forteresse.

Pourquoi n'y a-t-il pas de
meurtrières sur la façade qui
domine l'Indre ?

Quel usage les seigneurs
de Chauvigny faisaient-ils
du donjon au XV^e siècle ?

Les seigneurs de Chauvigny
en avaient fait un relais de
chasse au héron !

L'escalier qui se trouve
dans la tour semi-circulaire
compte 95 marches !
sachant que la Vallée Noire
« Musée de la Vallée Noire ».

Combien y a-t-il de marches
pour arriver en haut
du donjon ?

Pourquoi avait-on surnommé
le donjon « Château Galliard »
au XVIII^e siècle ?

Quel était le tout premier nom
du musée, à son ouverture
en 1938 ?

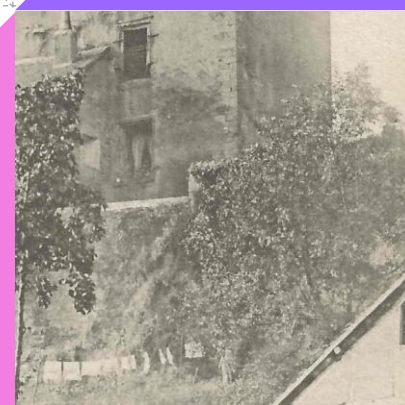
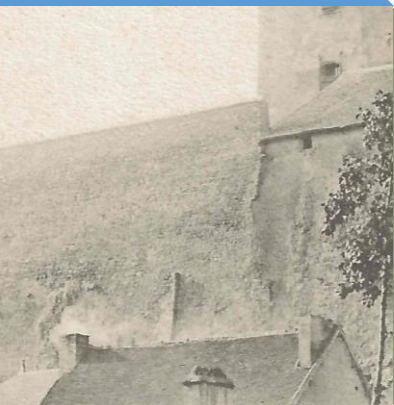

Source de l'image :
Carte Postale
La Châtre Tour de l'ancien château transformé en prison
début XXe siècle
// Collection Fonds Patrimoniaux - Ville de La Châtre



WWW.LACHATRE.FR